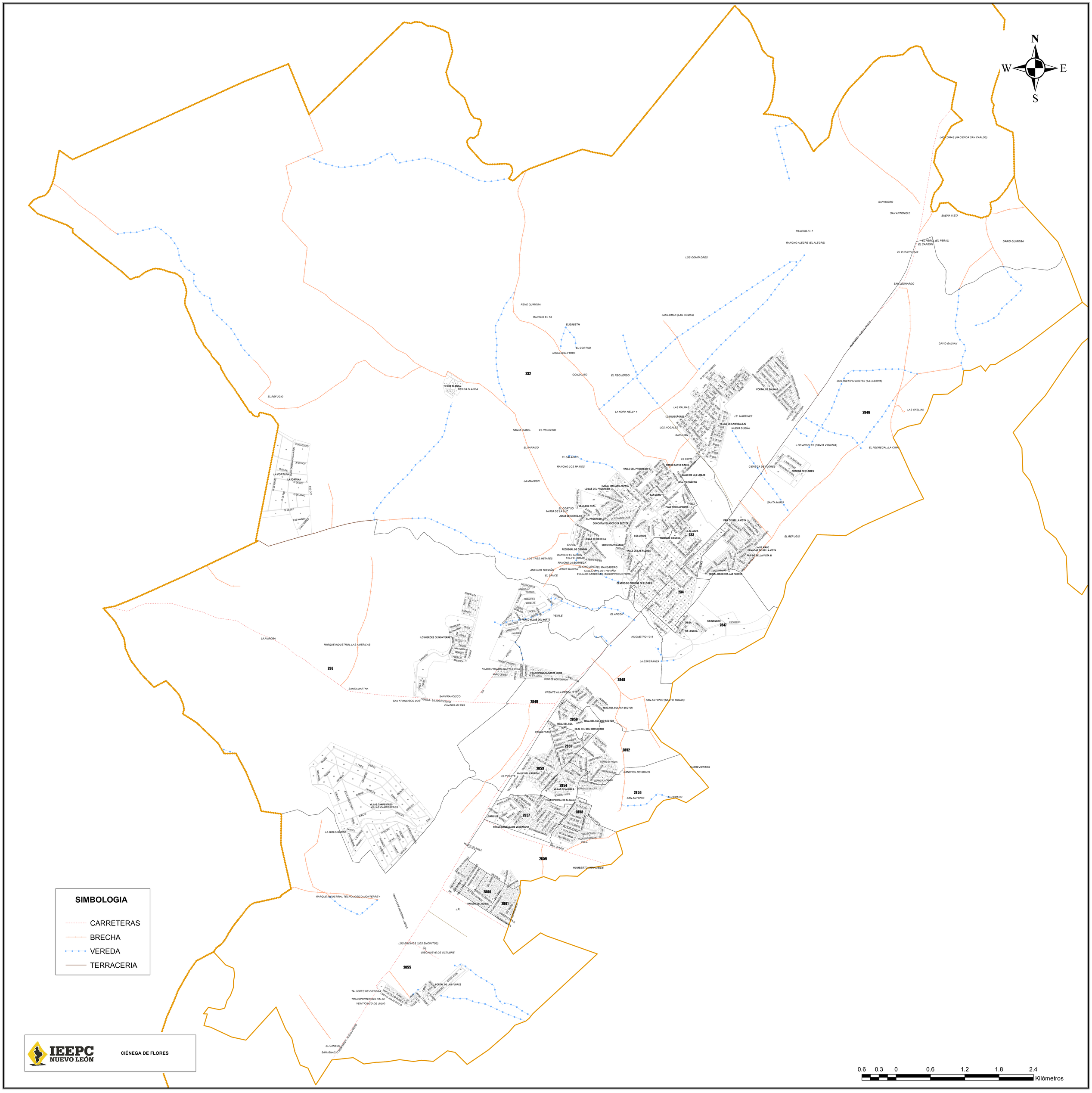
N
W
E
S
SIMBOLOGIA
CARRETERAS
BRECHA
VEREDA
TERRACERIA
IEEPC
NUEVO LEÓN
CIÉNEGA DE FLORES
0.6 0.3 0 0.6 1.2 1.8 2.4
Kilómetros
LAS LOMAS (HACIENDA SAN CARLOS)
SAN ISIDORO
SAN ANTONIO 2
BUENA VISTA
RANCHO EL 7
RANCHO ALEGRE (EL ALEGRE)
EL PERÚ (EL PERAL)
EL CAPITAN
EL PUERTO 1042
DARIO QUIROGA
LOS COMPADRES
SAN LEONARDO
RENE QUIROGA
RANCHO EL 73
LAS LOMAS (LAS COMAS)
ELIZABETH
EL CORTIJO
NORA NELLY DOS
DAVID GALVAN
232
GONZALITO
EL RECUERDO
TIERRA BLANCA
EL REFUGIO
LOS TRES PAPALOTES (LA LAGUNA)
LAS PALMAS
LA NORA NELLY 1
J.E. MARTINEZ
2846
LAS OFELIAS
LOS NOGALES
SANTA ISABEL
EL REGRESO
SAN JUAN
LOS ANGELES (SANTA VIRGINIA)
EL PEDREGAL (LA CIMA)
EL PARAISO
EL SALADITO
RANCHO LOS MAIKOS
EL CORA
CIENEGA DE FLORES
LA MANSION
SANTA MARIA
EL CORTIJO
MARIA DE LA LUZ
EL REFUGIO
LA AURORA
PARQUE INDUSTRIAL LAS AMERICAS
LOS TRES METATES
ANTONIO TREVIÑO
JESUS GALVAN
EL SAUCE
CENTRO DE CIENEGA DE FLORES
YEMILE
EL ANCON
KILOMETRO 1018
LA ESPERANZA
236
SANTA MARTHA
SAN FRANCISCO
SAN FRANCISCO DOS
CUATRO MILPAS
2849
2848
SAN ANTONIO (SANTO TOMAS)
VAQUERIAS
2850
2851
2852
2853
2854
2855
2856
2857
2858
2859
2860
2861
EL PUENTE
RANCHO LOS SOLES
SUBREVIENTOS
SAN ANTONIO
EL REPARO
LA GOLONDRINA
HUMBERTO ARRAMBIDE
PARQUE INDUSTRIAL TECNOLOGICO MONTERREY
LOS ENCINOS (LOS ENCINITOS)
DIECINUEVE DE OCTUBRE
TALLERES DE CIENEGA
TRANSPORTES DEL VALLE
VEINTICINCO DE JULIO
EL CANELO
SAN IGNACIO